

Agenzia del Territorio
CATASTO FABBRICATI
Ufficio Provinciale di
Ancona

Dichiarazione protocollo n. AN0145994 del 19/11/2004
Planimetria di u.i.u. in Comune di Jesi
Via Spaldi civ. SNC

Identificativi Catastali:
Sezione:
Foglio: 69
Particella: 162
Subalterno: 54

Compilata da:
Tittarelli Claudio
Iscritto all'albo:
Geometri
Prov. Ancona N. 1132

Scheda n. 1 Scala 1:200

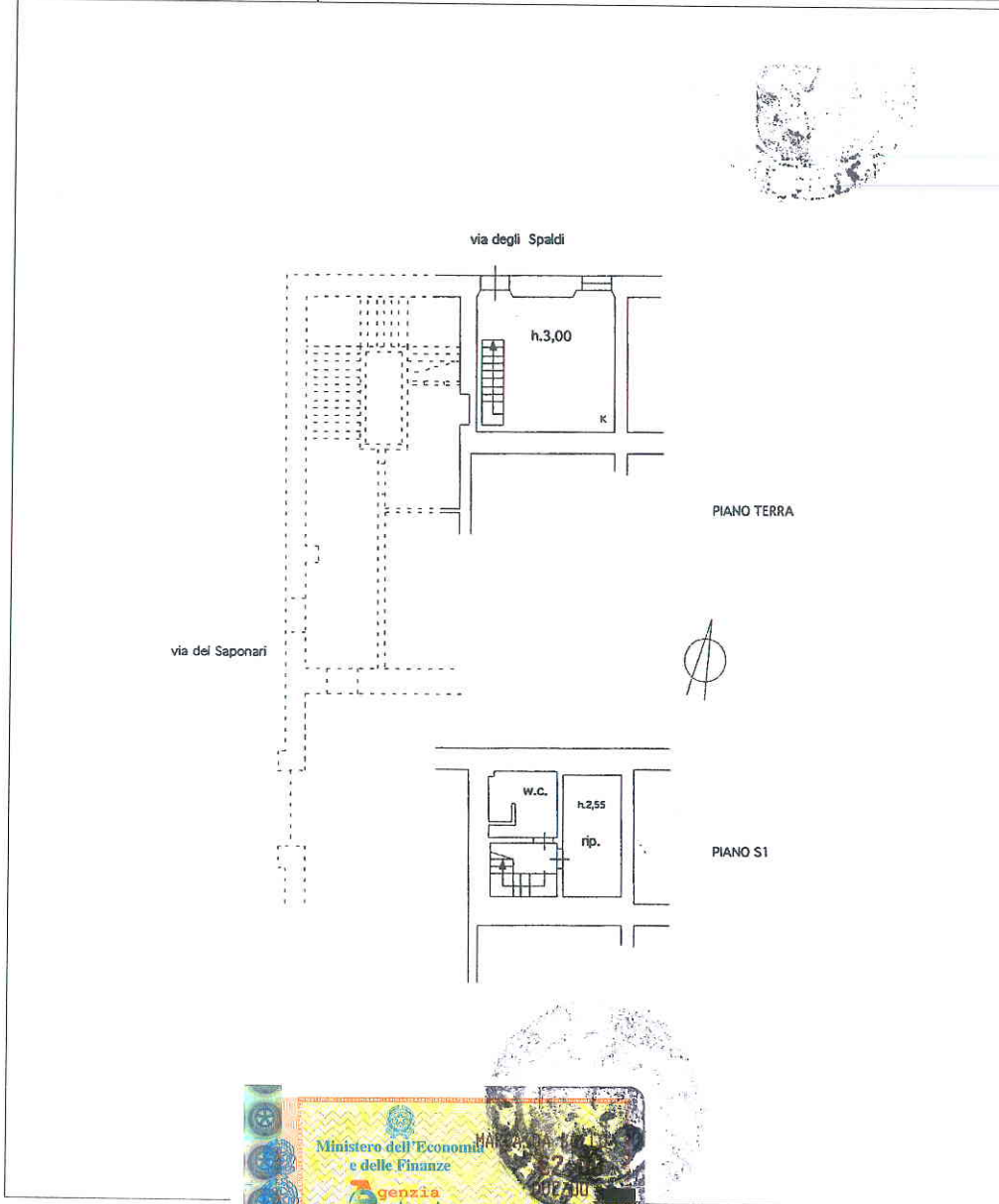

Doc. Ing. Paolo Bianchi
Ordine Ingegneri Prov. Ancona n. 1345

Stato dei Fabbricati - Situazione al 04/12/2013 - Comune di JESI (E388) - < Foglio: 69 - Particella: 162 - Subalterno: 54 >
SPALDI SNC piano: S1-T;

10 metri